

# 全日型 永保安康/心滿意足 富貴尊榮 專案

汐止國泰綜合醫院健康檢查中心為工作忙碌、家庭生活付出辛勞的您，設計了全日型健康檢查，當您努力實現人生夢想時，讓我們的健檢團隊為您的健康把關，特別針對常見癌症(如：肝癌、大腸癌、子宮頸癌等)及心血管疾病等，提供您多樣且完善的套檢服務；此外，為減低您對侵入性檢查的恐懼及不適感，亦提供無痛腸胃鏡的選擇，讓您在舒適寬敞的空間中，放鬆享受一趟開心的健康旅程。

## 建議檢查對象

- 關心自我健康者
- 工作繁重壓力或者每日工作超過10小時
- 喜好肉食者、高脂肪飲食或長期外食者
- 體重過重或體重驟降者
- 經常抽菸、喝酒、應酬者
- 家中成員有人罹患癌症疾病者
- 高階主管、海外經商人士、家庭主要照顧者
- 45歲以上族群者
- 個人及家族心血管疾病或腸胃道疾病患者
- 經常性胸痛、胸悶者

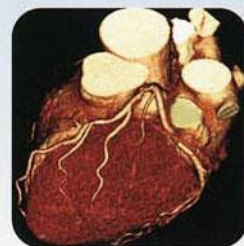
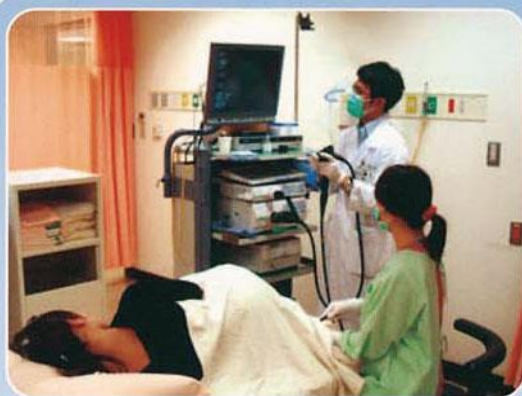

## 交通方式

### ➤ 開車至本院

開車經中山高：下汐止交流道，左轉大同路，於建成路口左轉，直走到底。

開車經北二高：下汐止(新台五路)交流道，直行新台五路往汐止方向，左轉秀峰路，右轉大同路，於建成路口左轉，直走到底。

本院備有300個收費停車位

### ➤ 火車

於汐止車站下車轉搭 汐止國泰車站接駁車，或可步行至本院(約10分鐘)。



科別	檢查項目	檢查意義	永保安康	心滿意足	富貴尊榮
一般檢查	身高體重、血壓脈搏、腰圍、體脂率	瞭解身體功能是否正常	●	●	●
	辨色力、視力、簡易聽力、眼壓	瞭解身體功能是否正常	●	●	●
血液常規	血紅素、血球比容、紅血球	有無貧血及貧血原因診斷參考	●	●	●
	平均紅血球容積、平均血球血色素及濃度	貧血原因診斷參考	●	●	●
	白血球、白血球分類檢查、血小板	有無感染、白血病、凝血功能是否正常	●	●	●
肝膽機能	麩草酸轉胺酶SGOT、麩丙酮酸轉胺酶SGPT	瞭解肝功能是否正常	●	●	●
	鹼性磷酸酶Alk-P、總膽紅素、直接膽紅素	瞭解膽功能是否正常，有無溶血、膽道阻塞	●	●	●
	總蛋白、白蛋白、轉磷酶γ-GT	有無水腫脫水現象、瞭解酒精、藥物對肝臟傷害程度	●	●	●
腎機能	肌酸酐檢查、尿素氮檢查、尿酸檢查	瞭解腎功能是否正常、尿酸值高低，是否有痛風等	●	●	●
肝炎篩檢	A型肝炎IgG抗體	瞭解有無A型肝炎抗體	●	●	●
	B型肝炎表面抗原、表面抗體、核心抗體測定	瞭解有無B型肝炎感染、是否為帶原者、有無抗體產生	●	●	●
	C型肝炎抗體測定	瞭解有無C型肝炎感染	●	●	●
血糖測定	飯前血糖	瞭解血糖高低，糖尿病篩檢	●	●	●
	飯後二小時血糖檢查、糖化血色素	瞭解血糖高低，糖尿病篩檢、長期血糖控制指標	●	●	●
血脂肪	膽固醇、三酸甘油酯	心臟血管動脈硬化危險指標，動脈硬化及胰臟炎危險指標	●	●	●
	高密度脂蛋白、低密度脂蛋白	瞭解良好、不好膽固醇指數	●	●	●
	總膽固醇/高密度脂蛋白比值	評估心臟血管疾病之風險程度	●	●	●
甲狀腺	甲狀腺刺激素(TSH)	甲狀腺功能是否正常，有無亢進	●	●	●
	三碘甲狀腺素T3、甲狀腺素T4	甲狀腺功能是否正常，有無亢進	●	●	●
免疫	類風濕性關節因子(RA)	類風濕性關節因子篩檢	●	●	●
尿液檢查	尿糖、尿蛋白、尿潛血、尿沈渣顯微鏡檢查	腎功能、泌尿道感染、泌尿道結石、糖尿病等	●	●	●
糞便檢查	糞便潛血檢驗 EIA(定量)	大腸直腸腫瘤初步糞便篩檢	●	●	●
呼吸系統	肺功能檢查	瞭解肺活量、有無阻塞性、有無限制性疾病	●	●	●
防癌篩檢	胎兒蛋白(AFP)、癌胚抗原(CEA)	肝癌、大腸癌及消化道癌之參考指標	●	●	●
	CA-199	胰臟及消化道癌之參考指標	●	●	●
	PSA(男)、CA-125(女)	男性前列腺癌、女性生殖器官癌之參考指標	●	●	●
	鱗狀細胞癌抗原(SCC)、神經特異烯醇酶(NSE)	肺小細胞、神經母細胞瘤及鱗狀上皮癌篩檢	●	●	●
	人類乳突病毒檢查(女) CA724(胃癌抗原)	女性子宮頸癌潛在危險評估 胃癌和各種消化道癌症篩檢	●	●	●
超音波	前列腺超音波(男)(建議40歲以上執行)	瞭解前列腺有無結節、肥大及腫瘤	●	●	●
	婦產科超音波(女)	瞭解子宮、卵巢有無問題如子宮肌瘤、卵巢腫瘤	●	●	●
	上腹部超音波	肝膽胰脾等是否有結石、腫瘤、構造異常等現象	●	●	●
X光檢查	乳房攝影(女)	早期發現乳房病灶	●	●	●
	胸部X光 腹部X光、腰薦椎X光	有無心臟肥大、肺炎、肺結核、慢性肺疾病等 有無泌尿道結石、腸阻塞、骨刺形成、滑脫等	●	●	●
影像醫學	冠狀動脈鈣化分析	瞭解冠狀動脈是否鈣化及鈣化程度	●	●	●
	低劑量肺部電腦斷層(LD CT)	肺腺癌篩檢	●	●	●(二擇一)
內視鏡	胃鏡	有無潰瘍、息肉、糜爛等異常變化	●	●	●
	大腸鏡 無痛麻醉(需家屬陪同不建議開車)	大腸、乙狀結腸、直腸有無息肉、腫瘤 無痛感、可舉手翻身；意識恢復後，忘記檢查過程	●	●	●
幽門桿菌檢查	碳13(C-13)幽門桿菌呼氣試驗	碳-13尿素呼氣法檢驗幽門桿菌感染	●	●	●
神經學檢查	腦波	有無腦波不正常放電，例如癲癇、長期頭痛或腫瘤	●	●	●
	神經學傳導	四肢神經傳導功能檢查有無週邊神經病變	●	●	●
周邊血管 (二擇一)	運動心電圖	在運動的情形下，評估心肌缺氧或心律不整的狀況	●	●(二擇一)	●(二擇一)
	周邊血管功能儀PVR	評估四肢周邊血管早期病變，預防截肢或癱瘓	●	●	●
心臟內科	靜式心電圖、高敏感性C反應蛋白(hs-CRP)	瞭解心臟有無缺氧或心律不整，評估心血管病之風險程度	●	●	●
	心臟超音波	瞭解心臟功能與瓣膜狀況	●	●	●
	頸部動脈超音波(神經學檢查室)	有無血管堵塞、動脈硬化	●	●	●
專科會診	乳酸脫氫酶LDH、肌氨酸激酶CPK、高半胱胺酸	評估急性心肌梗塞指標、心血管病危險因子之篩檢	●	●	●
	家庭醫學科會診(女性含乳房觸診) 女性婦科會診(子宮頸抹片檢查及內診)	身體理學的初步評估 子宮頸抹片檢查及內診	●	●	●
餐點(素食者預約時告知)	西式營養早餐、中式午餐	營養師為您調配營養餐點	●	●	●
套檢費用			13,800	13,800	30,000

附註：健康檢查採預約制，檢查專案以醫院最新公告為主，檢查項目不得要求更換或退費。



## 汐止國泰綜合醫院 健康檢查中心

地址：221新北市汐止區建成路59巷2號3樓

汐止國泰綜合醫院

預約諮詢專線：(02)2648-2121 分機3501.3502

傳真：(02)2648-2690